

Ritorno in Terrasanta

La Speranza è un dolore che non si arrende

PROGRAMMAZIONE 2026

Marzo	14 - 21 marzo; 21 - 28 marzo
Aprile	02 - 09 aprile; 04 - 11 aprile; 06 - 13 aprile; 17 - 24 aprile; 25 aprile - 02 maggio; 28 aprile - 3 maggio
Maggio	23 - 30 maggio
Giugno	13-20 giugno; 16-23 giugno; 27 giugno-04 luglio
Luglio	18 - 25 luglio; 25 luglio - 01 agosto
Agosto	01 - 08 agosto; 15 - 22 agosto; 29 agosto - 05 settembre
Settembre	05 - 12 settembre; 12 - 19 settembre; 28 settembre - 05 ottobre
Ottobre	03 - 10 ottobre; 17 - 24 ottobre
Novembre	7 - 14 novembre; 21 - 28 novembre
Dicembre	05 - 12 dicembre

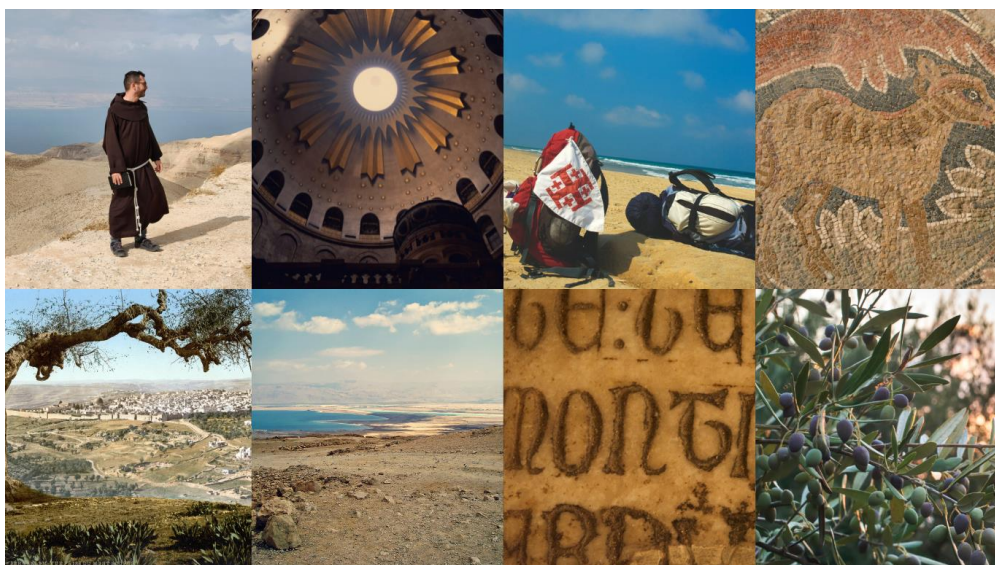

FrateSole Viaggeria Francescana

Via Massimo D'Azeglio 92/d
40123 - Bologna
Tel. 051 6440168
iscrizioni@fratesole.com
PIVA e CF 01098680372
Provincia Minoritica di San Antonio



Ufficio Pellegrinaggi Custodia di Terra Santa

Via Francesco Berni 6
00185 - Roma - tel. 06 77206308
pellegrinaggicustodia@fratesole.com

www.fratesole.com



Circuito 8 giorni/ 7 notti

Andare in **Terra Santa** è certamente un pellegrinaggio nei luoghi santi -**ma anche tanto di più.**

Oggi più che mai, è un **cammino di incontro e di responsabilità.**

Partiamo per vedere con i nostri occhi i luoghi del Vangelo e per incontrare chi vive quelle terre, segnate da conflitti, dolore e incertezza.

Non ci basta visitare, sentiamo il bisogno di partecipare, di sostenere concretamente chi, ogni giorno, lotta per restare, per lavorare, per vivere con dignità e ricostruire il proprio futuro: essere pellegrini nel 2026 significa offrire opportunità, come scrive l'evangelista Matteo: *"... tutto quello che avete fatto a uno solo di questi miei fratelli più piccoli, l'avete fatto a me. Mt 25,40"*

Quando la sofferenza sembra aver consumato ogni speranza, tornare in Terra Santa significa **scegliere di condividere un dolore che non si arrende** e diventare strumenti di pace e segni di una rinascita possibile.

Ogni passo che faremo sarà accompagnato dalla consapevolezza che la fede si esprime anche così: nel ridare futuro a chi crede di non averne più.

Programma

1° giorno FIUMICINO- LINATE* / TEL AVIV / BETLEMME

"Allora essi partirono" (Mc 16,20)

Ripartiamo! Ci troviamo con la nostra guida in aeroporto e dopo aver svolto le formalità d'imbarco, partiamo per la Terra Santa che raggiungiamo dopo alcune ore di volo. All'arrivo, dopo i soliti controlli, con la nostra guida ci dirigiamo a Betlemme, dove ci sistemiamo in albergo o casa religiosa. Cena e pernottamento a Betlemme.

***possibilità di partire da altri aeroporti con supplemento**

2° giorno HERODIUM/ QASR EL YAHUD / BETLEMME

"Inizio del Vangelo di Gesù Cristo, Figlio di Dio" (Mc 1,1)

In bus raggiungiamo il sito archeologico dell'**Herodium** considerato da alcuni archeologi la **tomba di Erode**. La cui visita ci introdurrà al contesto storico della nascita di Gesù. Seguendo la depressione del Giordano e dirigendoci verso oriente tra le dolci colline del deserto di Giuda, ci fermiamo a **Qasr el Yahud**, sulle sponde del Giordano, ormai privo di acque perché donate ai campi che dividono Israele dalla Giordania. Rinnovo delle promesse battesimali nel luogo dove Giovanni Battista ha battezzato Gesù. Sosta al **Mar Morto**. Risaliamo verso **Betlemme** e ci fermiamo presso il **Campo dei Pastori** per fare memoria dell'annuncio degli Angeli ai pastori. Pranzo e nel pomeriggio dopo esserci inchinati davanti alla piccola porta, entriamo nell'imponente **Basilica della Natività**, dove guidati dai suoi splendidi mosaici, scendiamo verso il basso sino a raggiungere la mangiatoia, dove Gesù fu posato ancora in fasce (se possibile, attualmente chiusa per restauro). Cena e pernottamento.

Se possibile, incontriamo una delle realtà che operano a Betlemme per la pace e l'accoglienza.

3° giorno STELLA MARIS / NAZARETH

“Subito, lasciate le reti, lo seguirono.” (Mc 1,18)

In primissima mattinata saliamo verso la **verde Galilea**. Raggiungiamo la **baia di Haifa** e sostiamo a **Stella Maris**, dove i primi eremiti cristiani pregavano Maria, Madre di Dio, colei nella quale la Parola si fece carne. Raggiungiamo **Nazareth** e pranziamo, insieme visitiamo la **Basilica dell'Annunciazione**, la **Chiesa di San Giuseppe** e la **Fontana della Vergine**. Sistemazione in albergo o casa religiosa, cena e pernottamento a **Nazareth**.

4° giorno LAGO DI TIBERIADE

“Non temere, soltanto abbi fede.” (Mc 5,36)

Dopo la prima colazione raggiungiamo il **lago di Tiberiade**, dove circondati dalle suggestive alture del Golan, ci lasciamo trasportare nella Palestina del I secolo ed entriamo nella storia attraverso la Parola e le pietre, seguendo il percorso della predicazione di Gesù: **Cafarnao, Tabgha, il Primato, il Monte delle Beatitudini e Magdala** per scoprire a fine giornata che il vero miracolo fu soprattutto la guarigione del cuore. Cena e pernottamento a Nazareth.

5° giorno TABOR / GERUSALEMME: MONTE DEGLI ULIVI

Ed entrò a Gerusalemme, nel tempio (Mc 11,11)

In primissima mattinata raggiungiamo le pendici del **Monte Tabor** e, insieme a Gesù, a Pietro, a Giacomo e a Giovanni, lo risaliamo per ritrovare quel volto che risplendette “come il sole”. Da questo momento inizia la nostra salita a **Gerusalemme**: arriviamo sul **Monte degli Ulivi** per compiere idealmente il nostro ingresso “messianico” a Gerusalemme in località **Betfage**, da dove ammiriamo un meraviglioso panorama sulla città. Pranziamo e, nel pomeriggio, scendiamo le pendici del monte stando **all'Edicola dell'Ascensione; alla grotta dove si raccoglieva in preghiera e insegnava agli apostoli, detta Pater Noster**; e infine alla terrazza dalla quale pianse guardando la sua amata Gerusalemme, il **Dominus Flevit**. Sistemazione a Gerusalemme in albergo o casa religiosa, cena e pernottamento.

6° giorno GERUSALEMME

Entrati in città, trovarono come aveva detto loro e prepararono la Pasqua (Mc 14,16)

Oggi entriamo nel cuore del pellegrinaggio, accompagnando Gesù nelle tappe del cammino della Passione. Raggiungiamo il **Monte Sion**, dove visitiamo il **Cenacolo**; poi ci spostiamo alla terrazza del **Gallicantus**, con i resti visibili della scalinata romana, molto probabilmente percorsa da Gesù dopo la cena pasquale. Da qui, scendendo la valle del Cedron, raggiungiamo l'orto degli ulivi, il **Getsemani**, dove Gesù sperimentò l'agonia del silenzio di Dio e il sonno dei discepoli prima della consegna. Tempo per la preghiera. Pranzo e, nel pomeriggio, entrando dalla **Porta dei Leoni**, dopo aver visitato la **Chiesa di Sant'Anna e la piscina probatica**, percorriamo alcune tappe della “Via Crucis” e arriviamo al **Santo Sepolcro**, che custodisce da secoli i segni visibili della nostra fede: il **Calvario** e la **Tomba Vuota** che, nonostante siano luoghi di sofferenza e morte, sono divenuti per milioni di cristiani il punto di partenza della “buona notizia”, dove Gesù ha sconfitto per sempre la morte. Cena e pernottamento a Gerusalemme.

Se possibile nel tardo pomeriggio se possibile incontro con un rappresentante della comunità cattolica di Gerusalemme. Cena e pernottamento a Gerusalemme.



7° giorno GERUSALEMME

Erano le nove del mattino quando lo crocefissero (Mc 15,25)

Dopo la prima colazione dedichiamo la mattina alla visita approfondita **del Santo Sepolcro** e **"all'Experience of Resurrection"** presso il Christian Information Center che, attraverso una mostra multimediale sul **Santo Sepolcro**, permette di rivivere i luoghi dove si sono svolti gli ultimi eventi della vita di Gesù. Pranzo e nel *pomeriggio se possibile incontriamo una delle realtà francescane che operano in Terrasanta*. Cena e pernottamento a Gerusalemme.

8° giorno BEN GURION / FIUMICINO – LINATE *

"Non abbiate paura! Voi cercate Gesù Nazareno, il crocifisso. È risorto, non è qui".
(Mc 16, 6)

Dopo la prima colazione, in tempo utile raggiungiamo l'aeroporto, operazioni d'imbarco e congedo dai nostri amici di viaggio, **consapevoli che questa esperienza ci ha resi pellegrini per sempre**. Arrivo in Italia e termine dell'esperienza.

***possibilità di rientrare su altri aeroporti con supplemento**

Scheda del viaggio

Quota di partecipazione da Roma Fiumicino e Milano Linate

€ 1.670,00

Minimo 20 partecipanti

Quota di partecipazione da Roma Fiumicino e Milano Linate

€ 1.770,00

Minimo 15 partecipanti

Supplemento camera singola (max 5)

€ 340,00

Supplemento Nord Italia (eccetto Linate) e Napoli

€ 50,00

Supplemento volo Sud Italia

€ 110,00

Supplemento alta stagione:

dal 5 aprile al 4 maggio; dall' 01 luglio al 31 agosto;
dal 15 settembre al 03 novembre

€ 160,00

Quota iscrizione obbligatoria e non rimborsabile

(inclusa assicurazione Allianz Multirisk annullamento e medico-bagaglio)

€ 60,00

Estensioni assicurazione

(aumento massimale sino a € 200 mila ed estensione annullamento)

Su richiesta: Globy Rosso e Globy Verde, con supplementi

Cambio dollaro/ euro 1,10

viaggi e pellegrinaggi francescani: e parti con lo spirito giusto!



La quota comprende

- Volo di linea Ita da Roma Fiumicino e Milano Linate in classe **economica (partenza da altri aeroporti con supplemento)**.
- Tasse aeroportuali e franchigia bagaglio in stiva di 23 kg.
- **Autorizzazione ETA-IL per cittadini italiani**
- Aggregatore / animatore Spirituale in partenza dall'Italia o eventuale guida locale parlante italiano
- Bus a disposizione per tutto il periodo.
- Sistemazione in case religiose, equivalenti a 2* su. 3* locali, in camera doppia con servizi.
- Trattamento di pensione completa dalla cena del 1° giorno alla colazione dell'ultimo.
- Ingressi come da programma.
- Materiale di cortesia.

La quota non comprende

- **Quota iscrizione: € 60 per persona** (include l'Assicurazione sanitaria con massimale di 30.000 € e polizza contro le penalità di annullamento del viaggio per motivi esclusivamente di salute e documentabili (incluse le malattie preesistenti, escluse malattie/decesso di animali domestici).
- Bevande ai pasti.
- **Mance (considerare circa € 50 a persona).**
- Estensioni assicurative Globy Verde e Globy Rosso per aumento massimale spese sanitarie in loco e ampliamento casistiche di annullamento – preventivo su richiesta.
- Extra personali e tutto quanto non indicato in "la quota comprende".

NOTA BENE

1) Per l'ottenimento dell'ETA occorre far pervenire in agenzia al momento dell'iscrizione:

- fotocopia del passaporto (pagina con la foto)
- residenza
- stato civile
- se siete già stati in Israele e quando è stata l'ultima volta
- nome e cognome dei genitori

Assicurazione inclusa nella quota di iscrizione

- **Allianz Multirisk:** (include l'Assicurazione sanitaria con massimale di 30.000 € e polizza contro le penalità di annullamento del viaggio per motivi esclusivamente di salute e documentabili (incluse le malattie preesistenti, escluse malattie/decesso di animali domestici).

Assicurazioni integrative facoltative

- **Allianz Globy Verde:** include massimale per spese sanitarie in loco fino a 200.000 € per persona; plafond per smarrimento/danneggiamento bagaglio; annullamento del viaggio per motivi personali e documentabili (incluse malattie preesistenti e malattia/decesso di animali domestici).
- **Allianz Globy rosso:** include massimale per copertura sanitaria in loco sino a 200.000 € per persona

Bologna, 26 gennaio 2026

